

西非地区-双抱C诊所

建筑概况:

1. 此工程建筑地点为西非，作为临时诊所使用。采用冷弯薄壁型钢框架的建筑形式。建筑面积 201.9 m²，檐口高度为 3.0 m，屋面坡度 9°

荷载设防:

风荷载: 40 m/s
屋面恒载: 0.25 kN/m²
雪荷载: 0 kN/m²
屋面活载: 0.30 kN/m²

工程范围:

该项目需要提供薄壁型钢框架（200x90x35x2.5+C型钢）、墙面维护、屋面维护、包边，以及所需要的连接配件等。

材料参数:

屋面板: 50mmPU彩钢瓦楞夹芯板，上面板0.4mm，下面板0.4mm，彩钢板表面镀铝锌AZM100g/m²+PE20/5um。

墙面板: 50mmPU夹芯板，双面板0.4mm，彩钢板表面镀铝锌AZM100g/m²+PE20/5um。

整体框架: 框架为镀锌钢板冷轧成型的薄壁型钢框架（2C200x90x35x3.0mm），采用SGH440高强镀锌。

屋面檩条: C型檩条（C200x45x15x1.8mm）。

包边材料: 檐沟、屋脊包边、山墙包边、墙面转角包边均为0.5mm自折彩钢板。

门、窗: D1: 920x2035 钢制单开门

D2: 1500x2035 钢制双开门

W1: 930x1100 塑钢单玻移窗带纱窗带窗套

S1: 5寸PVC圆型换气扇

卫浴标准: 2个立式洗手盆，2个瓷质座便器，卫浴给排水管。

电力标准: 美标电力配置。

家具: 2个1800x500mm橱柜（带单槽水池）

Copyright 2016.

本图版权归浙江普天集成房屋有限公司所有，基本工图中本图的所有权均归本公司所有。
THE OWNERSHIP OF THE COPYRIGHT IN THIS DRAWING REMAINS BY ZHEJIANG PUTIAN INTEGRATED HOUSING CO., LTD. WRITTEN CONSENT MUST BE OBTAINED BEFORE ANY RE-USE OR REPRODUCTION OF THE DRAWING.

Rev. Description Date who used

PTH

Zhejiang Putian integrated housing Co., Ltd.
Hangzhou Zhonggu Architecture Design (Institute) Co., Ltd.

证书等级

证书编号

合作设计单位
Cooperative Designer

工序 Process	签名 Signature	日期 Date
---------------	-----------------	------------

审定 Authorized By		
---------------------	--	--

审核 Verified By		
-------------------	--	--

项目负责人 Process		
------------------	--	--

校对 Checked By		
------------------	--	--

设计 Designed By	xji	11/02/21
-------------------	-----	----------

制图 Drawn By	xji	11/02/21
----------------	-----	----------

执业印章
Engineer Signature

出图印章
Engineer Signature

项目名称
Project Name

西非地区-双抱C诊所

题名
Title

设计说明

工程编号 Project No.	专业 Specialty	图号 Drawing No.
---------------------	-----------------	-------------------

PT220326	JZ	J0-0
----------	----	------

未盖技术出图章 本图纸无效
This drawing is valid only after being stamped and
This drawing is valid only after being stamped and

电	力	强	电
电	力	强	电
电	力	强	电
电	力	强	电
电	力	强	电
电	力	强	电
电	力	强	电
电	力	强	电
电	力	强	电
电	力	强	电

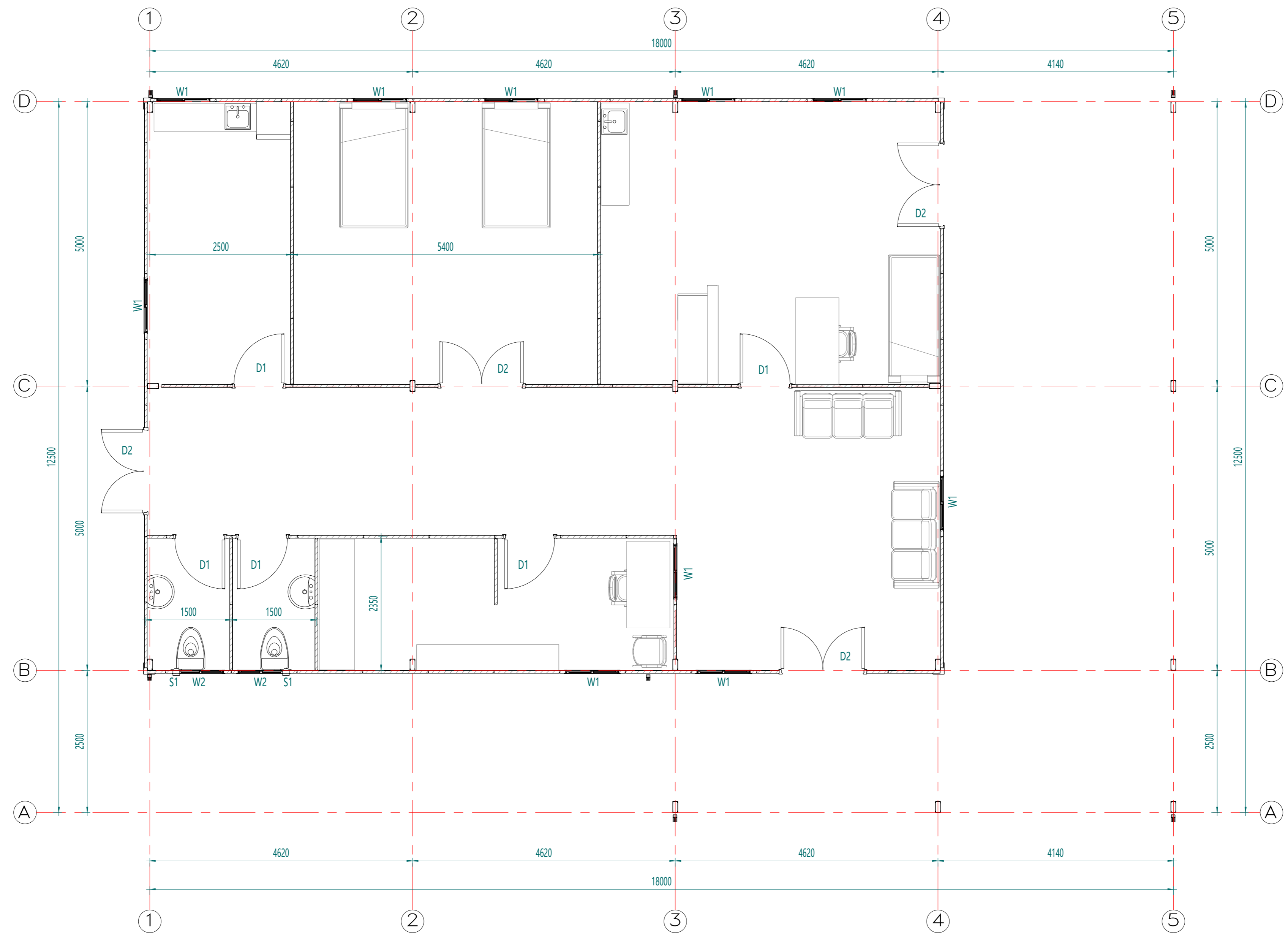

平面布置图

Copyright 2016.
 本图版权归浙江普天集成房屋有限公司所有，基本工程材料本公司的设计权归本公司所有。
 THE OWNERSHIP OF THE COPYRIGHT IN THIS DRAWING BELONGS TO ZHEJIANG PUTIAN INTEGRATED HOUSING CO., LTD. WRITTEN CONSENT MUST BE OBTAINED BEFORE ANY REUSE OR REPRODUCTION OF THE DRAWING.

Rev.	修改内容	日期	负责人
	Description	Date	who send

PTH
 Zhejiang Putian integrated housing Co., Ltd.
 Hangzhou Zhonggu Architecture Design Institute Co., Ltd.

证书等级	
证书编号	
合作设计单位	Cooperative Designer

工序	签名	日期
Process	Signature	Date
审定		
Authorized By		
审核		
Verified By		
项目负责人		
Process		
校对		
Checked By		
设计	xij	10/10/20
Designed By		
制图	xij	10/10/20
Drawn By		
执业签字		
Engineer Signature		
出图签字		
Engineer Signature		
项目名称	西非地区-双抱C诊所	
Project Name		
题名	平面布置图	
Title		
工程编号	PT220326	专业 JZ
Project No.		Major
比例	1:1	图号 J0-1
Scale		Drawing No.
未盖技术出图章 本图纸无效		
This drawing is valid only after being stamped and signed by the engineer.		

电力	暖通	给排水
结构	电气	动力
暖通	给排水	动力
结构	电气	动力
暖通	给排水	动力
结构	电气	动力

Copyright 2016.
 本图版权归浙江中天集成房屋有限公司所有，基本工图中本图的所有权归中天集成房屋有限公司所有。
 THE OWNERSHIP OF THE COPYRIGHT IN THIS DRAWING REMAINS BY ZHEJIANG PUTIAN INTEGRATED HOUSING CO., LTD. WRITTEN CONSENT MUST BE OBTAINED BEFORE RE-USE OR REPRODUCTION OF THE DRAWING.

Rev.	Description	Date	Who used
------	-------------	------	----------



Zhejiang Putian integrated housing Co., Ltd.
 Hangzhou Zhongyu Architecture Design (Institute) Co., Ltd.

证书等级
 证书编号

合作设计单位
 Cooperative Designer

工序 Process	签名 Signature	日期 Date
审定 Authorized By		
审核 Verified By		
项目负责人 Process		
校对人 Checked By		
设计 Designed By	xij	10/10/20
制图 Drawn By	xij	10/10/20

执业签章
 Engineer Signature

出图签章
 Engineer Signature

项目名称
 Project Name
 西非地区-双抱C诊所

题名
 Title
 屋顶布置图

工程编号 Project No.	PT220326	专业 Discipline	JZ
比例 Scale	1:1	图号 Drawing No.	J0-2

未盖技术出图章 本图纸无效
 This drawing is valid only after being stamped and signed.

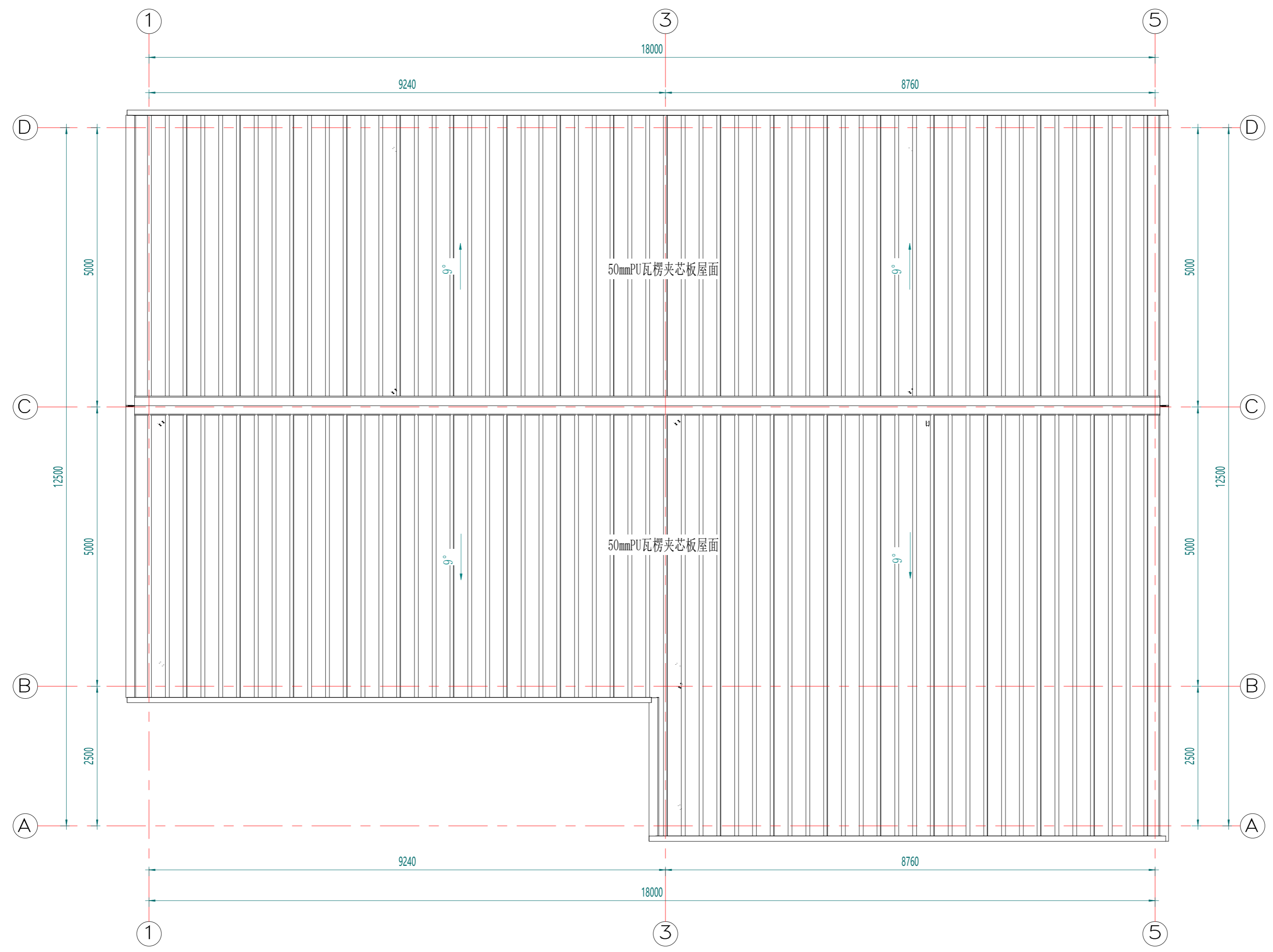

屋面布置图

甲	力	源	动
理	结	构	水
会	密		

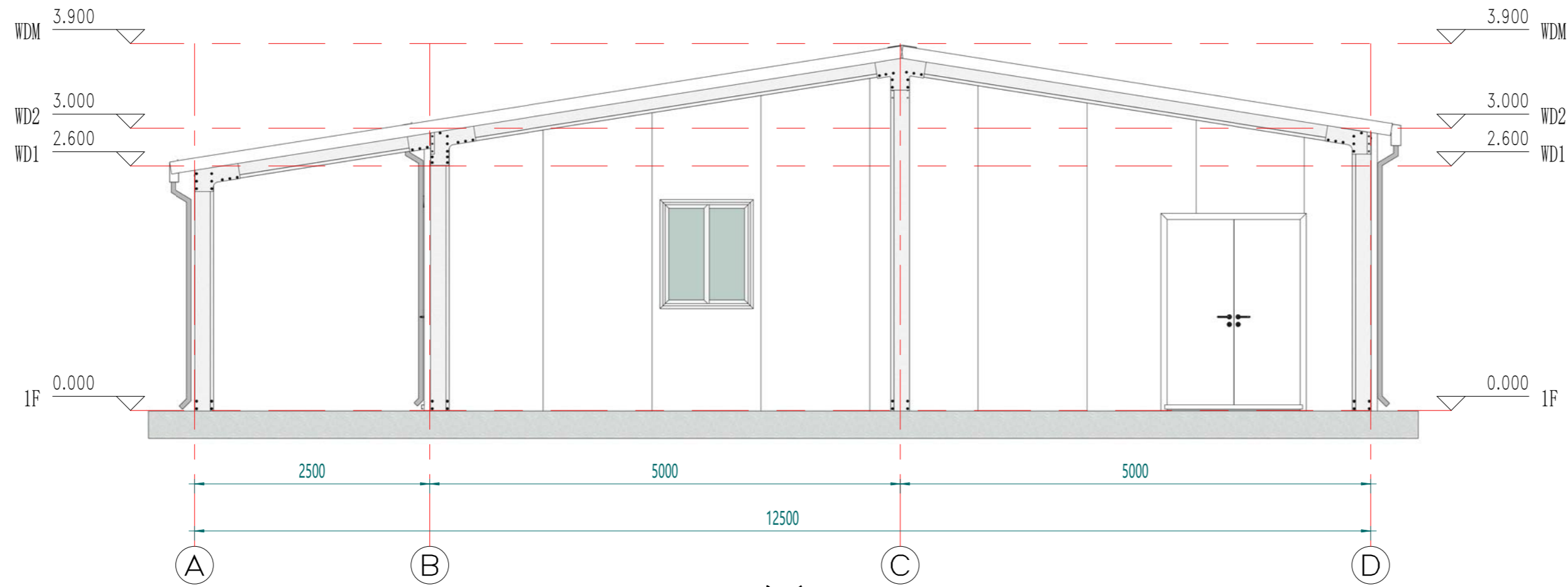

东立面

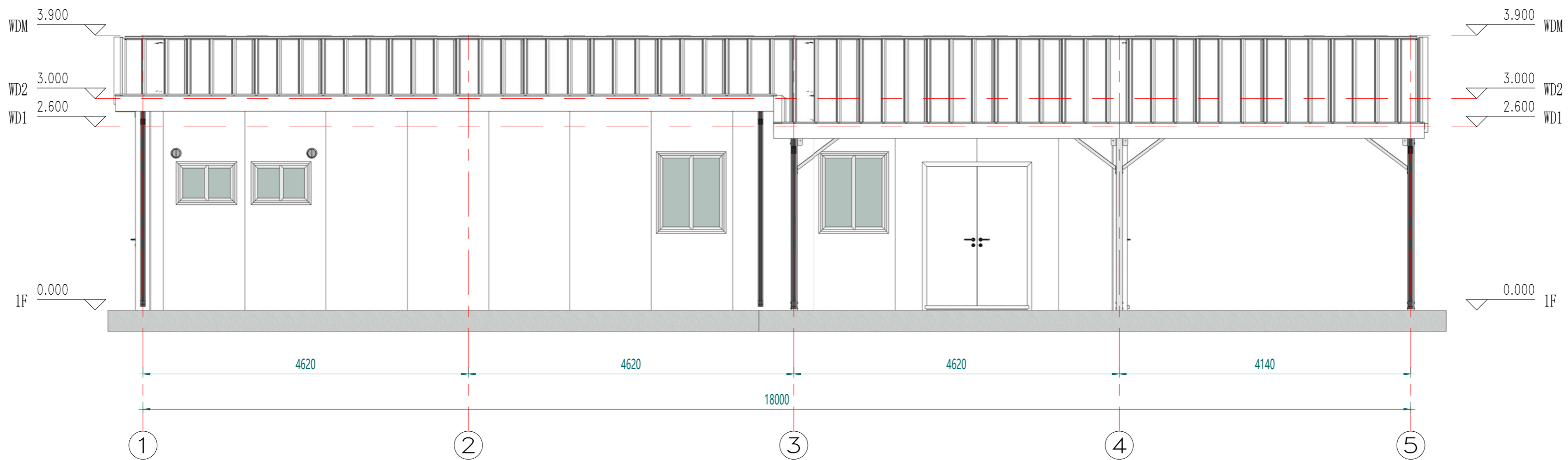

南立面

Copyright 2016.
 本图版权归浙江普天集成房屋有限公司所有，基本工图中对本图的分图或局部图不得复制或
 修改。THE OWNERSHIP OF THE COPYRIGHT IN THIS DRAWING REMAINS BY ZHEJIANG PUTIAN INTEGRATED HOUSING CO., LTD. WRITTEN CONSENT MUST BE
 OBTAINED BEFORE ANY REPRODUCTION OF THE DRAWING.

Rev.	Description	Date	Who send
------	-------------	------	----------

PTH

Zhejiang Putian integrated housing Co., Ltd.
 Hangzhou Zhonggu Architecture Design Institute Co., Ltd.

证书等级	
证书编号	

合作设计单位
 Cooperative Designer

工序 Process	签名 Signature	日期 Date
审定 Authorized By		
审核 Verified By		
项目负责人 Process		
校对 Checked By		
设计 Designed By	xji	10/10/20
制图 Drawn By	xji	10/10/20

执业签章
 Engineer Signature

出图签章
 Engineer Signature

项目名称
 Project Name
 西非地区-双抱C诊所

题名
 Title
 立面布置图

工程编号 Project No.	PT220326	专业 Specialty	JZ
比例 Scale		图号 Drawing No.	J0-3

未盖技术出图章 本图纸无效
 This drawing is valid only after being stamped and
 is invalid without the technical drawing stamp.

会	审	核	校	校	校
会	审	核	校	校	校
会	审	核	校	校	校
会	审	核	校	校	校
会	审	核	校	校	校
会	审	核	校	校	校
会	审	核	校	校	校
会	审	核	校	校	校
会	审	核	校	校	校
会	审	核	校	校	校

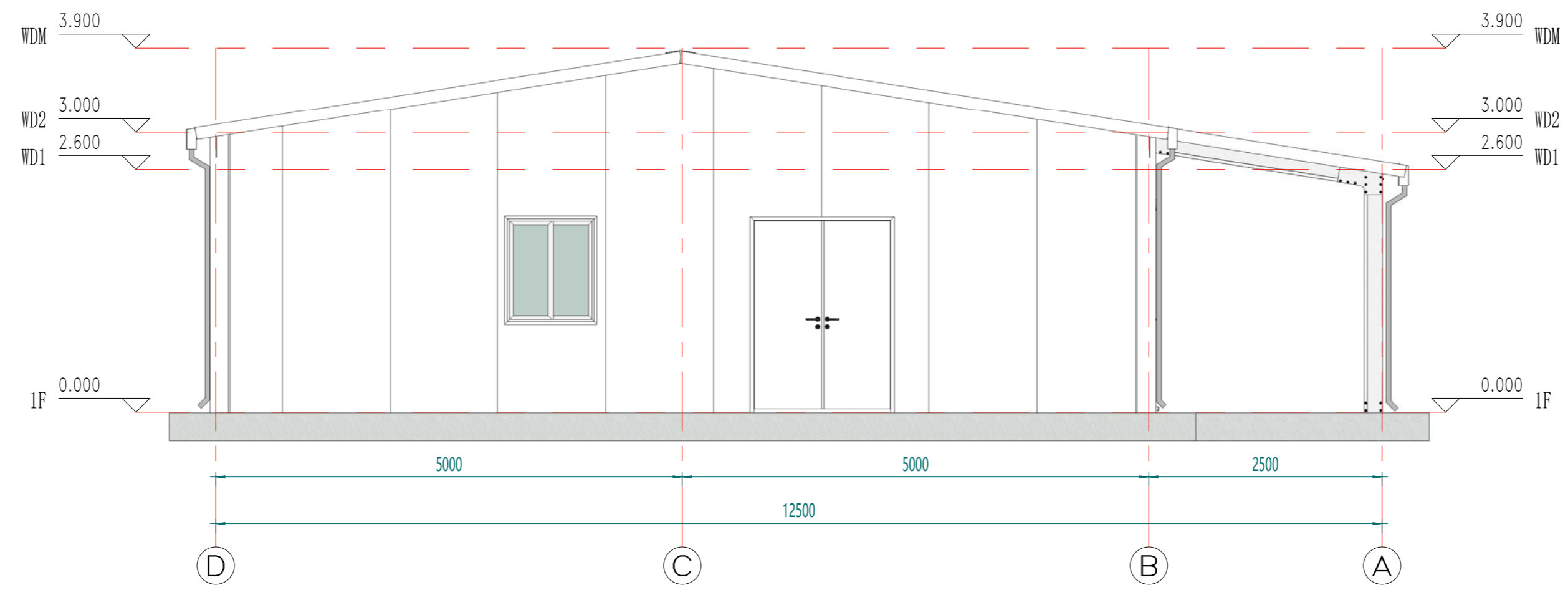

西立面

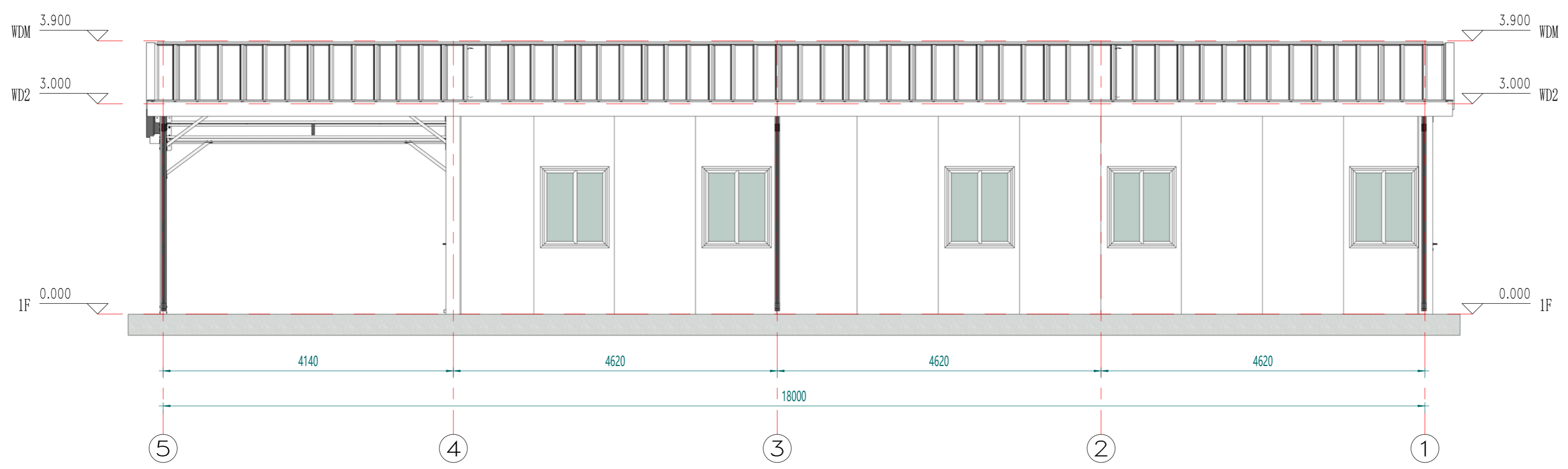

北立面

Copyright 2016.
 本图版权归浙江普天集成房屋有限公司所有，基本工程材料本图仅供参考，不作为施工依据。
 THE OWNERSHIP OF THE COPYRIGHT IN THIS DRAWING BELONGS TO ZHEJIANG PUTIAN INTEGRATED HOUSING CO., LTD. WRITTEN CONSENT MUST BE OBTAINED BEFORE ANY REPRODUCTION OF THE DRAWING.

Rev.	Description	Date	Who send

PTH
 Zhejiang Putian integrated housing Co., Ltd.
 Hangzhou Zhonggu Architecture Design (Institute) Co., Ltd.

证书等级: _____
 证书编号: _____
 合作设计单位: _____

工序 Process	签名 Signature	日期 Date
审定 Authorized By		
审核 Verified By		
项目负责人 Process		
校对 Checked By		
设计 Designed By	xij	10/10/20
制图 Drawn By	xij	10/10/20

执业签章
 Engineer Signature

出图签章
 Engineer Signature

项目名称
 Project Name
西非地区-双抱C诊所

题名
立面布置图

工程编号 No.	PT220326	专业 Prof.	JZ
比例 Scale	1:100	图号 No.	J0-4

未盖技术出图章 本图纸无效
 This drawing is valid only after being stamped and signed.

电	力	强	电
电	力	强	电
电	力	强	电
电	力	强	电
电	力	强	电
电	力	强	电
电	力	强	电
电	力	强	电
电	力	强	电
电	力	强	电

Copyright 2016.
 本图版权归浙江普天集成房屋有限公司所有，基本工图版权归浙江普天集成房屋有限公司所有。
 THE OWNERSHIP OF THE COPYRIGHT IN THIS DRAWING REMAINS BY ZHEJIANG PUTIAN INTEGRATED HOUSING CO., LTD. WRITTEN CONSENT MUST BE OBTAINED BEFORE RE-USE OR REPRODUCTION OF THE DRAWING.

证书等级	
证书编号	
合作设计单位	

PTH
 Zhejiang Putian integrated housing Co., Ltd.
 Hangzhou Zhonggu Architecture Design (Institute) Co., Ltd.

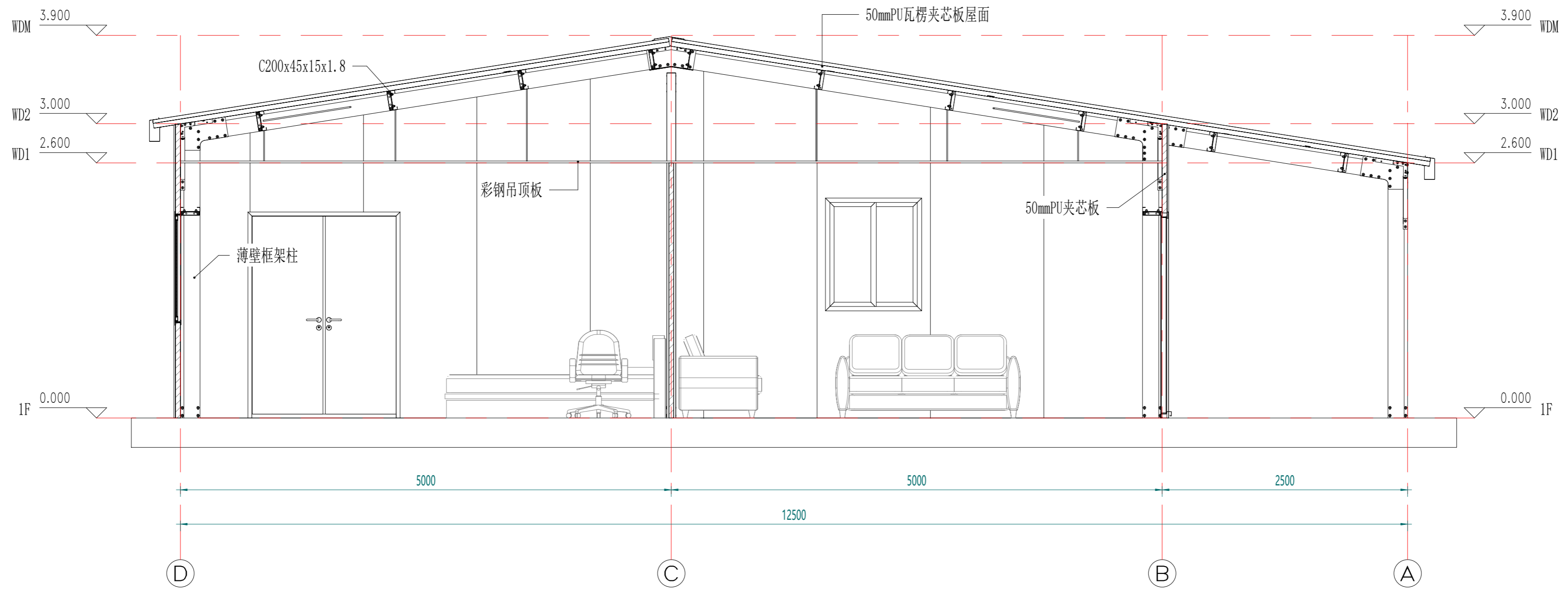

剖面布置图

工序 Process	签名 Signature	日期 Date
审定 Authorized By		
审核 Verified By		
项目负责人 Process		
校对人 Checked By		
设计 Designed By	xji	10/10/20
制图 Drawn By	xji	10/10/20

执业签章
 Engineer Signature

出图签章
 Engineer Signature

项目名称
 Project Name
 西非地区-双抱C诊所

图名
 Section Layout

工程编号 Project No.	PT220326	专业 Specialty	JZ
比例 Scale	1:50	图号 Drawing No.	J0-5
未盖技术出图章 本图纸无效 This drawing is valid only after being stamped and signed.			

电	力
通	讯
水	电
暖	通
工	程
建	筑
机	电
空	调
环	境
会	审
密	

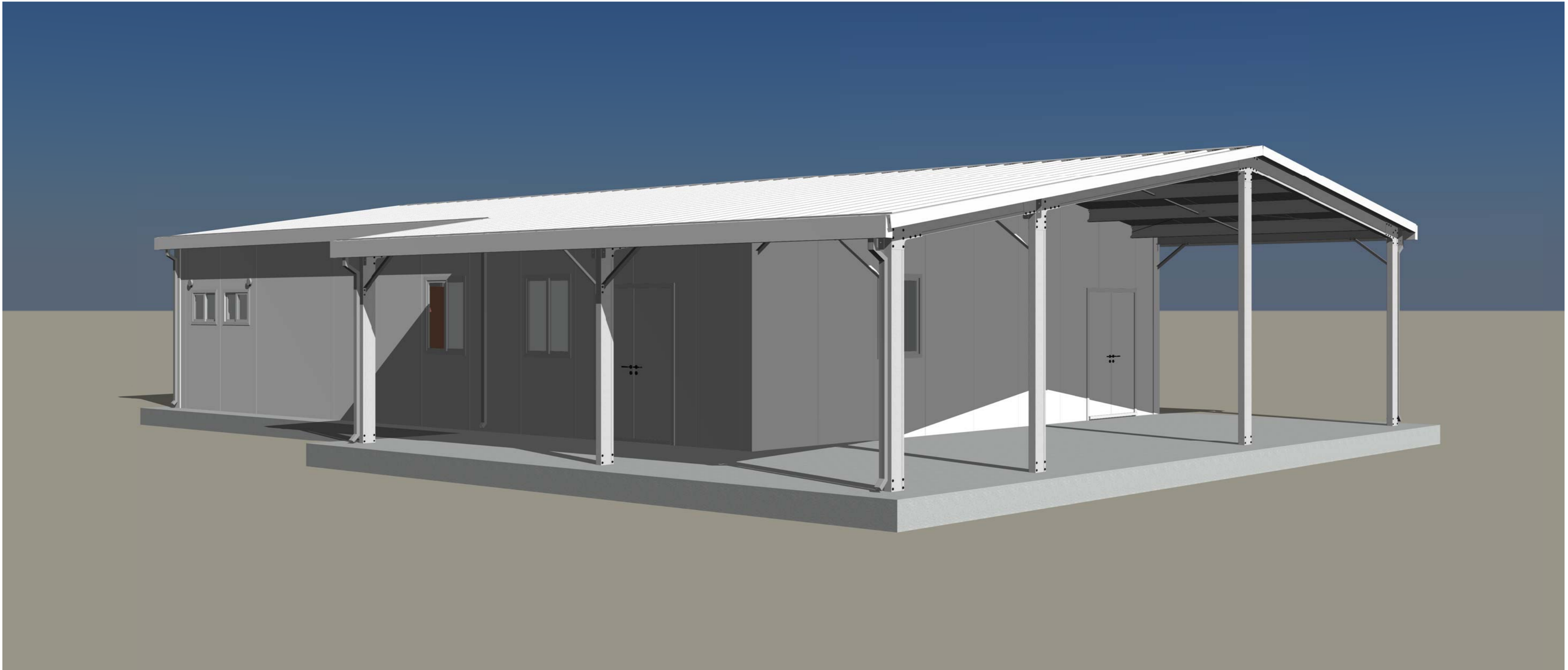

注：颜色仅供参考，具体颜色按照订单备注或者样品为准

Copyright 2016.
 本图版权归浙江普天集成房屋有限公司所有，基本工图中所标明的设计均为原创。所有权利保留。
 THE OWNERSHIP OF THE COPYRIGHT IN THIS DRAWING IS RETAINED BY ZHEJIANG PUTIAN INTEGRATED HOUSING CO., LTD. WRITTEN CONSENT MUST BE OBTAINED BEFORE ANY USE OR REPRODUCTION OF THE DRAWING.

版本	修改内容	日期	负责人
Rev	Description	Date	Who send

PTH

Zhejiang Putian integrated housing Co., Ltd.
 Hangzhou Zhonggu Architecture Design (Institute), Co., Ltd.

证书等级	
证书编号	

合作设计单位
 Cooperative Designer

工序	签名	日期
Process	Signature	Date
审定		
Authorized By		
审核		
Verified By		
项目负责人		
Process		
校对人		
Checked By		
设计	xij	10/10/20
Designed By		
制图	xij	10/10/20
Drawn By		

执业签章
 Engineer Signature

出图签章
 Engineer Signature

项目名称
 Project Name
 西非地区-双抱C诊所

题名
 Title
 三维视图

工程编号
 PT220326

专业
 JZ

比例
 数量
 J0-6

未盖技术出图章 本图无效
 The drawing is invalid until being stamped and

电	力		
电	力	照	明
电	力	照	明
电	力	照	明
电	力	照	明
电	力	照	明
电	力	照	明
电	力	照	明



注：颜色仅供参考，具体颜色按照订单备注或者样品为准

Copyright 2016. <small>本图档系浙江普天集成房屋有限公司所有，基本工图中本档档的计算机图形档档和图档。 必须获得本公司的书面许可，THE OWNERSHIP OF THE COPYRIGHT IN THIS DRAWING REMAINS BY ZHEJIANG PUTIAN INTEGRATED HOUSING CO.,LTD. WRITTEN CONSENT MUST BE OBTAINED BEFORE ANY USE OR REPRODUCTION OF THE DRAWING.</small>			
版本 Rev	修改内容 Description	日期 Date	负责人 who send
PTH			
Zhejiang Putian integrated housing Co., Ltd. Hangzhou Zhongou Architecture Design (Institute) Co., Ltd.			
证书等级			
证书编号			
合作设计单位 Cooperative Designer			
工序 Process	签名 Signature	日期 Date	
审定 Authorized By			
审核 Verified By			
项目负责人 Process			
校对人 Checked By			
设计 Designed By	xij	10/10/20	
制图 Drawn By	xij	10/10/20	
执业印章 Engineer Signature			
出图印章 Engineer Signature			
项目名称 Project Name 西非地区-双抱C诊所			
题名 Title 三维视图			
工程编号 No.	PT220326	专业 Major	JZ
比例 Scale		图号 Drawing No.	J0-7
未盖技术出图章 本图无效 This drawing is valid only after being stamped and checked.			

电力	照明	动力
暖通	给排水	
结构		
建筑		
会		
密		



三维剖视

Copyright 2016.
 本图版权归浙江普天集成房屋有限公司所有，基本工图中对本图的任何复制或修改，
 必须取得本公司的书面许可。
 THE OWNERSHIP OF THE COPYRIGHT IN THIS DRAWING REMAINS BY
 ZHEJIANG PUTIAN INTEGRATED HOUSING CO., LTD. WRITTEN CONSENT MUST BE
 OBTAINED BEFORE ANY USE OR REPRODUCTION OF THE DRAWING.

版本 Rev.	修改内容 Description	日期 Date	负责人 who send
------------	---------------------	------------	-----------------

PTH
 Zhejiang Putian integrated housing Co., Ltd.
 Hangzhou Zhonggu Architecture Design (Institute) Co., Ltd.

证书等级
 证书编号
 合作设计单位
 Cooperative Designer

工序 Process	签名 Signature	日期 Date
审定 Authorized By		
审核 Verified By		
项目负责人 Process		
校对 Checked By		
设计 Designed By	xij	11/13/20
制图 Drawn By	xij	11/13/20

执业签章
 Engineer Signature

出图签章
 Engineer Signature

项目名称
 Project Name
 西非地区-双抱C诊所

题名
 Title
 三维剖视

工程编号 No.	PT220326	专业 Prof.	JZ
比例 Scale		图号 No.	J0-8

未盖技术出图章 本图纸无效
 This drawing is valid only after being stamped and
 This drawing is invalid without the technical drawing stamp.

电	力
强	电
给	排
水	暖
通	风
空	调
工	程
图	纸

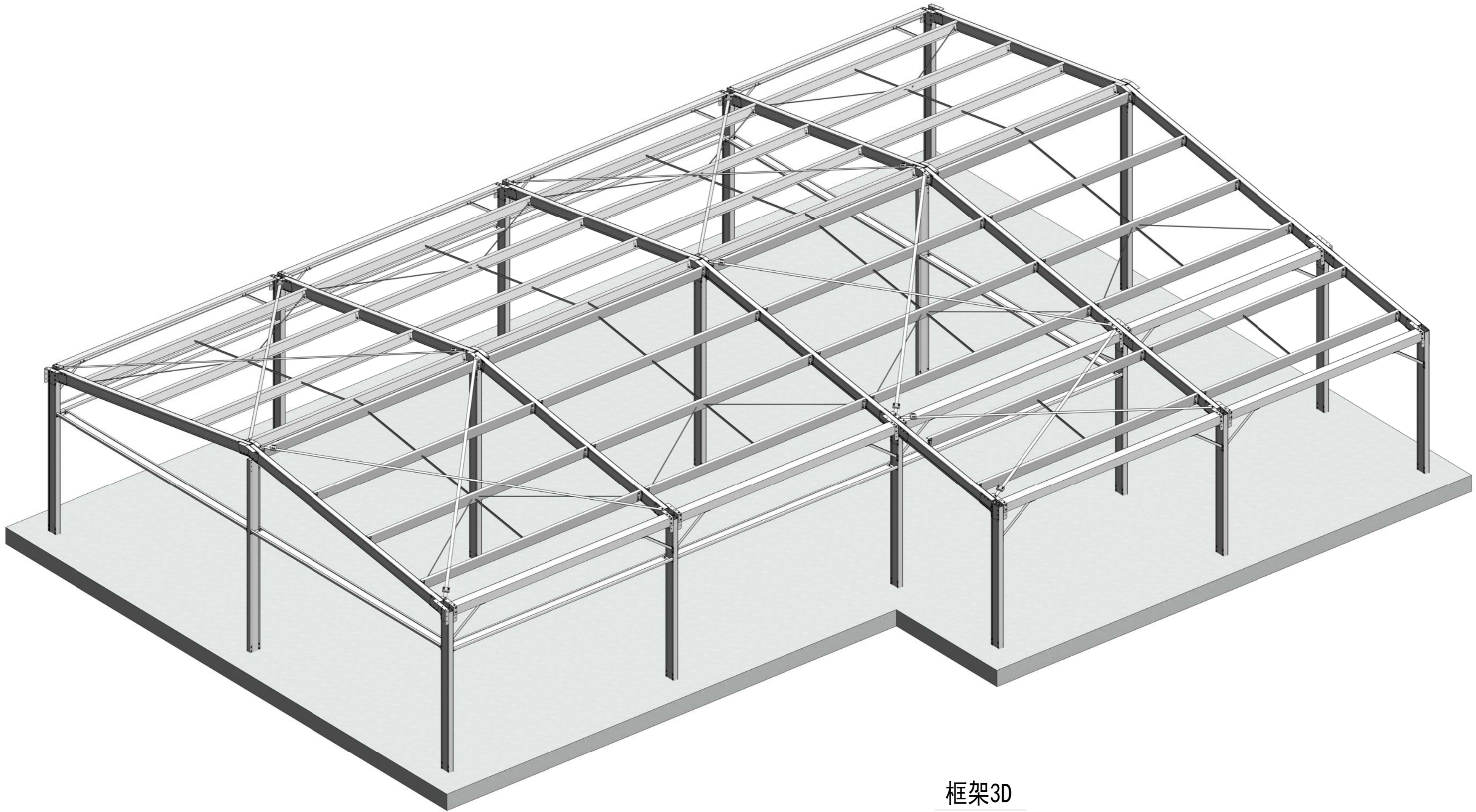

框架3D

Copyright 2016.

本图版权归浙江普天集成房屋有限公司所有，未经许可不得擅自复制或传播。
THE OWNERSHIP OF THE COPYRIGHT IN THIS DRAWING REMAINS BY ZHEJIANG PUTIAN INTEGRATED HOUSING CO., LTD. WRITTEN CONSENT MUST BE OBTAINED BEFORE ANY USE OR REPRODUCTION OF THE DRAWING.

版本 Rev.	修改内容 Description	日期 Date	负责人 who send
------------	---------------------	------------	-----------------

PTH

Zhejiang Putian integrated housing Co., Ltd.
Hangzhou Zhonggu Architecture Design (Institute), Co., Ltd.

证书等级	
证书编号	

合作设计单位
Cooperative Designer

工序 Process	签名 Signature	日期 Date
审定 Authorized By		
审核 Verified By		
项目负责人 Process		
校对 Checked By		
设计 Designed By	设计者	03/10/22
制图 Drawn By	作者	03/10/22

执业签章
Engineer Signature

出图签章
Engineer Signature

项目名称
Project Name
西非地区-双抱C诊所

题名
Title
三维框架

工程编号 No.	PT220326	专业 Prof.	JZ
比例 Scale		图号 Fig. No.	J0-9

未盖技术出图章 本图纸无效
This drawing is valid only after being stamped and